ПАСПОРТ ОБЪЕКТА

Муниципальное бюджетное дошкольное образовательное учреждение детский сад «Берёзка» комбинированного вида с. Апача, ул. Юбилейная д.14 Усть-Большерецкого МР

Ответственный:
Заведующая МБДОУ
Кривогорницына Ирина Михайловна
8-924-791-73-48

ЛИСТ СОГЛАСОВАНИЯ

СОГЛАСОВАНО

Председатель КЧС и ОПБ Администрации

Усть-Большерецкого МР

К.Ю. Деникеев.

28 декабря 2013 года.

УТВЕРЖДАЮ

Глава Администрации Усть-Большерецкого

муниципального района

И.Л.Бондарь.

28декабря 2013 года.

УТВЕРЖДАЮ:
Заведующий МБДОУ
детский сад «Берёзка» с. Апача
_____И.М.Кривогорницына

СОГЛАСОВАНО:
ВрИО Начальника
Апачинского ПП
_____М.В.Перевезенцев

РЕШЕНИЕ КЧС и ОПБ

АДМИНИСТРАЦИЯ
УСТЬ - БОЛЬШЕРЕЦКОГО МУНИЦИПАЛЬНОГО РАЙОНА КАМЧАТСКОГО КРАЯ
ОПЕРАТИВНЫЙ ШТАБ КЧС И ОПБ.

ПРОТОКОЛ № 74
заседания оперативного штаба КЧС и ОПБ.

« 23 » декабря 2013 года. с.Усть-Большерецк.

Присутствовали: члены штаба:

Председательствующий Деникеев К.Ю. Секретарь Казаченко В.А.

ПОВЕСТКА ДНЯ.

1. О согласовании плана безопасности Усть-Большерецкого муниципального района.

РЕШЕНИЕ:

1. Согласовать план безопасности Усть-Большерецкого муниципального района.
2. Направить план для утверждения Главе Администрации Усть-Большерецкого МР.
3. Утвержденный План хранить, корректировать в электронном виде на базе ЕДДС отдела по делам ГО,ЧС и МР.
4. Ответственным за корректировку Плана назначить ст.оператора ЕДДС Бокова А.А.
5. Рекомендовать главам поселений организовать разработку планов безопасности на территории поселений.

Председатель ОШ Деникеев. К.Ю.

Секретарь Казаченко В.А.

СОГЛАСОВАНО
Председатель КЧС и ОПБ Администрации
Усть-Большерецкого МР

К.Ю. Деникеев.

28 декабря 2013 года.

УТВЕРЖДАЮ
Глава Администрации Усть-Большерецкого
муниципального района

И.Л.Бондарь.

28декабря 2013 года.

ПЛАН БЕЗОПАСНОСТИ УСТЬ-БОЛЬШЕРЕЦКОГО МУНИЦИПАЛЬНОГО РАЙОНА

с.Усть-Большерецк.

Раздел № 1

СОДЕРЖАНИЕ

ПАСПОРТ ОБЪЕКТА СИСТЕМЫ СОЦИАЛЬНОЙ ЗАЩИТЫ НАСЕЛЕНИЯ МБДОУ ДЕТСКИЙ САД «БЕРЁЗКА»

(Содержание)

№ раздела	Наименование	№ слайда
1.	Содержание	4
2.	Условные обозначения	6
3.	Общая информация	10
4.	Риски возникновения техногенных пожаров	22
5.	Риски возникновения аварий на системах ЖКХ объекта	30
6.	Декларация пожарной безопасности	35

Раздел №2

УСЛОВНЫЕ ОБОЗНАЧЕНИЯ

ПАСПОРТ ОБЪЕКТА СИСТЕМЫ СОЦИАЛЬНОЙ ЗАЩИТЫ НАСЕЛЕНИЯ МБДОУ ДЕТСКИЙ САД «БЕРЁЗКА»

(Условные обозначения)

- жилые дома;
- промышленные (хозяйственные) объекты;
- социально – значимые объекты;
- 1-этажные дома (кирпич, бетон);
- 2-этажные дома (кирпич, бетон);
- 3-этажные и более дома (кирпич, бетон);
- 1-этажные дома (деревянные);
- 2-этажные и более дома (деревянные);
- стационарный пост ДПС;

№12 / 150 - сельская больница (мед.пункт) с указанием номера и кол. коек;

- автотрассы федерального значения
- зона ответственности ГИБДД;
- аварийно-опасные участки трассы;
- вертолётная площадка;
- мост;
- ж\д станция;
- железная дорога;
- тепловой пункт;
- котельные;
- водонапорная башня;
- колодец;
- очистное сооружение;
- водозаборная станция;
- линии водоснабжения;
- нефтепровод;
- ДЭС;
- трансформаторные подстанции;
- линии эл. снабжения 35 кВ;
- линии эл. снабжения 0,4 кВ;

1 №7,9,13 / 750 чел. - сборный эвакуационный пункт (в числ. номера припис. домов, человек)

1 13/1/750 А - маршруты эвакуации населения (1- номер маршрута, 13 – количество эвакуируемых домов, 1- колонн, 750 -)чел. А - автомобильный

- метеорологический пост;

ПВР - пункты временного размещения населения;

- газораспределительный пункт;
- линии газоснабжения;
- линии теплоснабжения;
- жилые дома центрального отопления;
- жилые дома печного отопления;
- зона возможного риска при аварии на газо-, нефтепроводе;
- компрессорная станция;

ГАЗ / 2 -хранилища газа, 2- млн.куб.м;

- места пересечений с преградами (мосты, автодороги, ж/д, водные объекты, овраги и т.д);
- критический уровень подтопления;
- средний уровень подтопления;
- максимальный уровень подтопления;
- нефтебазы и другие объекты нефтяного комплекса. (нефтеналивные сатнции, мазутохранилища и др.);
- насосные станции;
- газопровод;

ПАСПОРТ ОБЪЕКТА СИСТЕМЫ СОЦИАЛЬНОЙ ЗАЩИТЫ НАСЕЛЕНИЯ МБДОУ ДЕТСКИЙ САД «БЕРЁЗКА»

(Условные обозначения)

ВПО — Ведомственная пожарная охрана

ДПО — Добровольная пожарная охрана

ПЧ-39 — **Противопожарная служба субъекта**

МПО — Муниципальная пожарная охрана

ПЧ-44 — Федеральная противопожарная служба

ПОО, ОЭ

УБ 40 — Лечебные учреждения (наименование, кол-во коек)

- Социально значимый объект

- ГЭС

-Граница муниципального района и пожарного гарнизона

- Химически опасные объекты

ХЛОР 0,4/0,4 — **- хранилище АХОВ (тип вещества, количество тонн)**

ХИМ 2000 — - склад средств РХЗ с указанием их количества в тоннах

- Биологически опасные объекты

- Газоперерабатывающий завод

- Газопровод

- Нефтепровод

- Пересечение газопровода с автодорогой

-Пересечение газопровода -с речными преградами

- Пересечение газопровода с ЖД

-Пересечение газопровода с -переходами и оврагами

9 — **Пляжи;**

Морской порт

Метрополитен

Водопроводные сети;

Водозаборные станции;

Очистное сооружение;

Котельные;

ТЭЦ;

Тепловой пункт;

Тепловые сети;

Газовое месторождение;

ГАЗ 2 — **Газовое хранилище;**

Компрессорная станция;

ВГСВ — **Военизированный горноспасательный взвод**

Место погрузки угля на ж/д транспорт

Шахта

ОФ — **Обогатительная фабрика, (комбинаты)**

Угольный разрез

Карьер

Т — **Вертолетные площадки**

12 — **Скотомогильники**

ГТС

Подстанции

- ПС 750 кВ
- ПС 500 кВ
- ПС 220 кВ
- ПС 110 кВ
- ПС 35 кВ
- ДЭС 110 кВ
- ДЭС 35 кВ

ЛЭП

- ЛЭП 750 кВ
- ЛЭП 500 кВ
- ЛЭП 220 кВ
- ЛЭП 110 кВ
- ЛЭП 35 кВ

Скочково 1 мВт/ч — - потребляемая мощность н.п.

Месторождение нефти

Нефтеперерабатывающий завод, нефтебаза (др. объекты)

НПС с наименованием и километром трассы на котором она расположена, производ. насоса;

Нефтеналивной терминал ж/д транспорта

Граница территории (ФО, субъекта, МР, ГО, насел. пункта);

Граница лесхоза;

Граница особо охраняемой территорий (заповедник, заказник, национальный парк);

Граница лесов Министерства обороны;

1 — **Лесхоз;**

2 — **Арендатор леса;**

Очаг природного пожара;

Размещение эвакуированного населения

Пожарные гидранты

ПАСПОРТ ОБЪЕКТА СИСТЕМЫ СОЦИАЛЬНОЙ ЗАЩИТЫ НАСЕЛЕНИЯ МБДОУ ДЕТСКИЙ САД «БЕРЁЗКА»

(Условные обозначения)

Управа района

21 ПСЧ — Пожарная часть

Т — Вертолетная площадка

ОВД — Отдел внутренних дел

ПСЧ — Объектовая пожарная часть

ПСС — Поисково-спасательная станция

П — Психиатрическая больница

МПБ — Многопрофильная больница

Теплоэлектроцентраль

Квартальная тепловая станция

Водовод

Канализационный коллектор

Тепломагистраль

ПК — Пожарный кран

ПЩ — Противопожарный щит

Маршрут эвакуации

Средства оповещения объекта

ТК ОКСИОН

Раздел № 3

ОБЩАЯ ИНФОРМАЦИЯ

ПАСПОРТ ОБЪЕКТА СИСТЕМЫ СОЦИАЛЬНОЙ ЗАЩИТЫ НАСЕЛЕНИЯ
МБДОУ ДЕТСКИЙ САД «БЕРЁЗКА»
(Общая информация об объекте)

Заведующий
Кривогорницына Ирина Михайловна
8-924-791-73-48

Общая характеристика Апачинского поселения:
количество проживающего населения – 968 чел.
Территория поселения (км²)13
Площадь зеленых насаждений 50 %.
Жилая застройка (шт) 43

ФОТО ДЕТСКОГО САДА

Условные обозначения

-Пожарный пост

ФАП/0

-Мед. учреждение

ОБЩАЯ ИНФОРМАЦИЯ

Год постройки	Дата послед. кап. ремонта	Кол-во этажей	Общ.выс., м.	Размеры геометрич.здания	Общ. площ. компл.	Среднее количество нахождения детей/ персонала в здании (чел.)	Количество детей/ персонала находящихся в здании круглосуточно	Количество выходов
1993	-	2	7,88	59,45*33,61	1729,0	27/49	0/1	9

ПАСПОРТ ОБЪЕКТА СИСТЕМЫ СОЦИАЛЬНОЙ ЗАЩИТЫ НАСЕЛЕНИЯ
МБДОУ ДЕТСКИЙ САД «БЕРЁЗКА»
(Схема объекта)

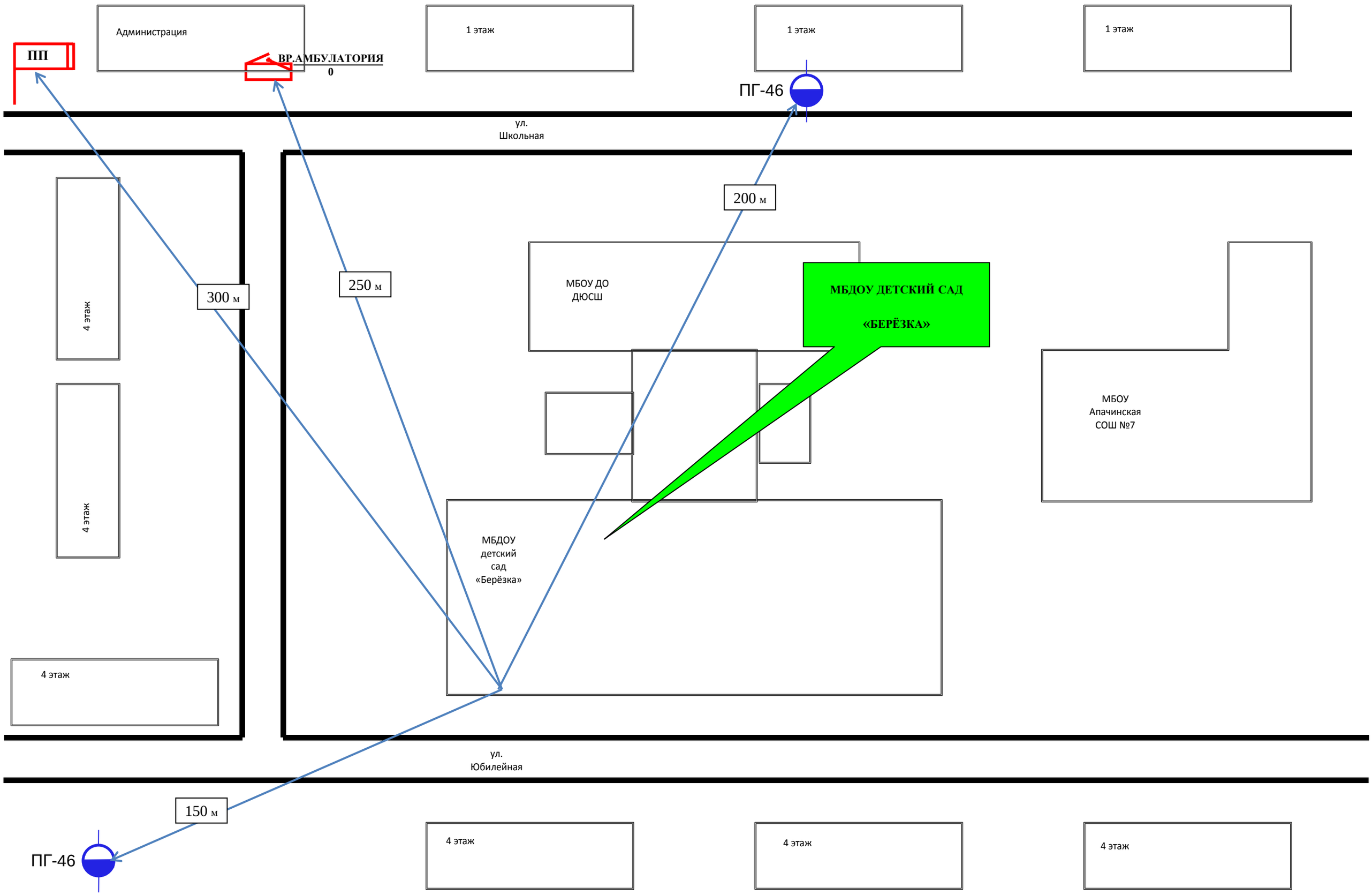

ПАСПОРТ ОБЪЕКТА СИСТЕМЫ СОЦИАЛЬНОЙ ЗАЩИТЫ НАСЕЛЕНИЯ

МБДОУ ДЕТСКИЙ САД «БЕРЁЗКА»

(Поэтажный план построек на территории объекта план 1-го этажа объекта)

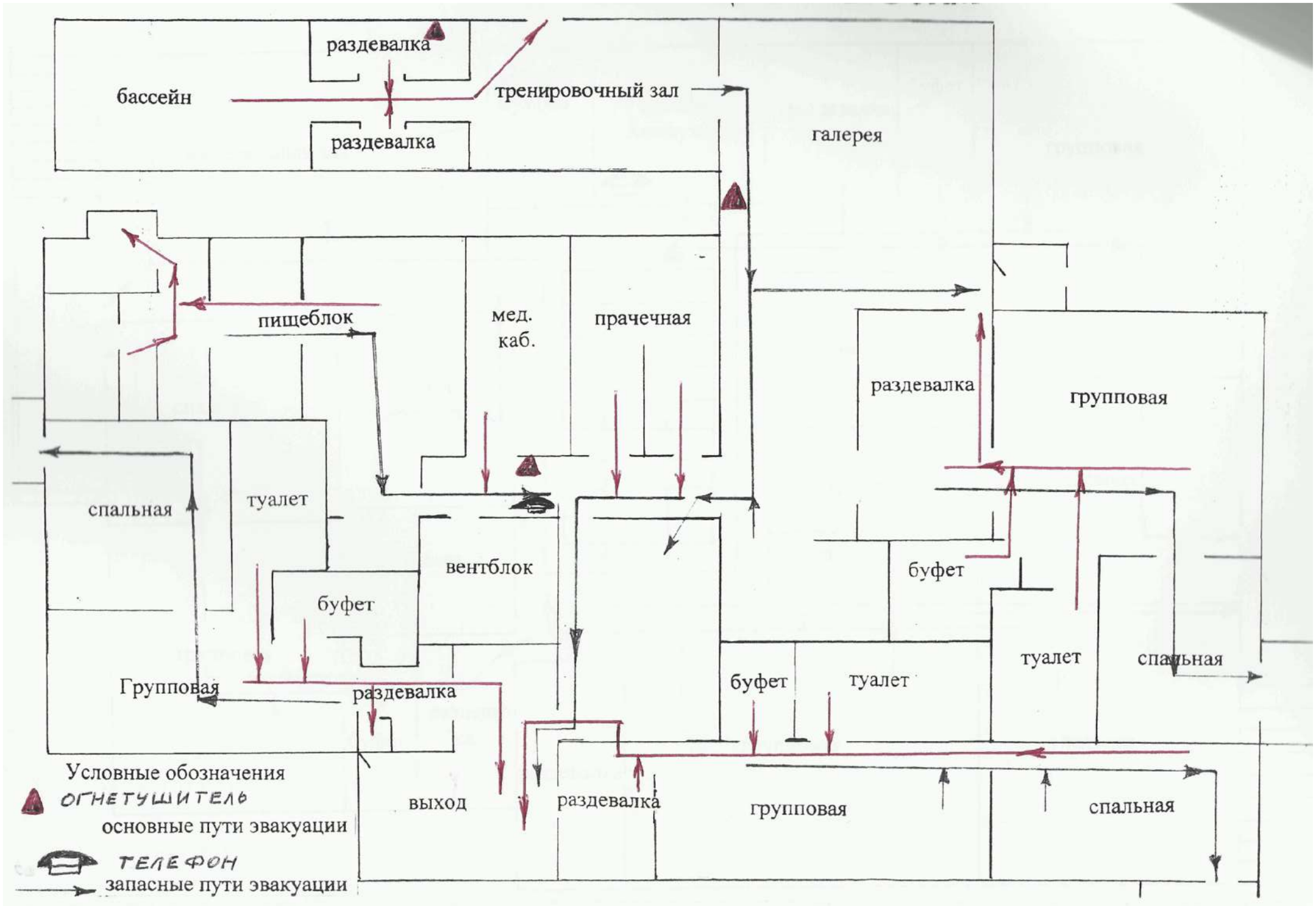

МБДОУ ДЕТСКИЙ САД «БЕРЁЗКА»

(Поэтажный план построек на территории объекта
план 2-го этажа объекта)

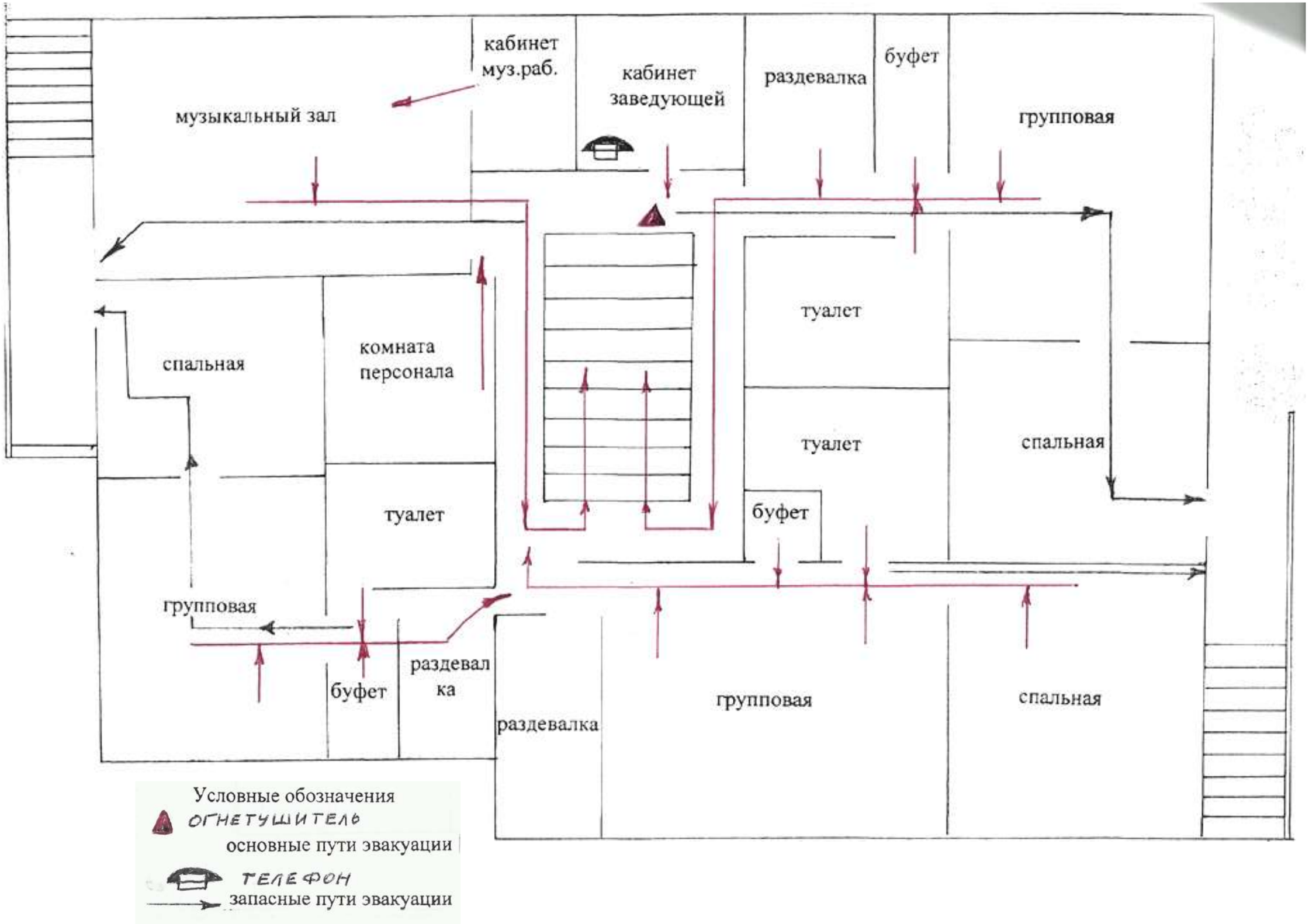

ПАСПОРТ ОБЪЕКТА СИСТЕМЫ СОЦИАЛЬНОЙ ЗАЩИТЫ НАСЕЛЕНИЯ

МБДОУ ДЕТСКИЙ САД «БЕРЁЗКА»

(Поэтажный план построек на территории объекта план подвала)

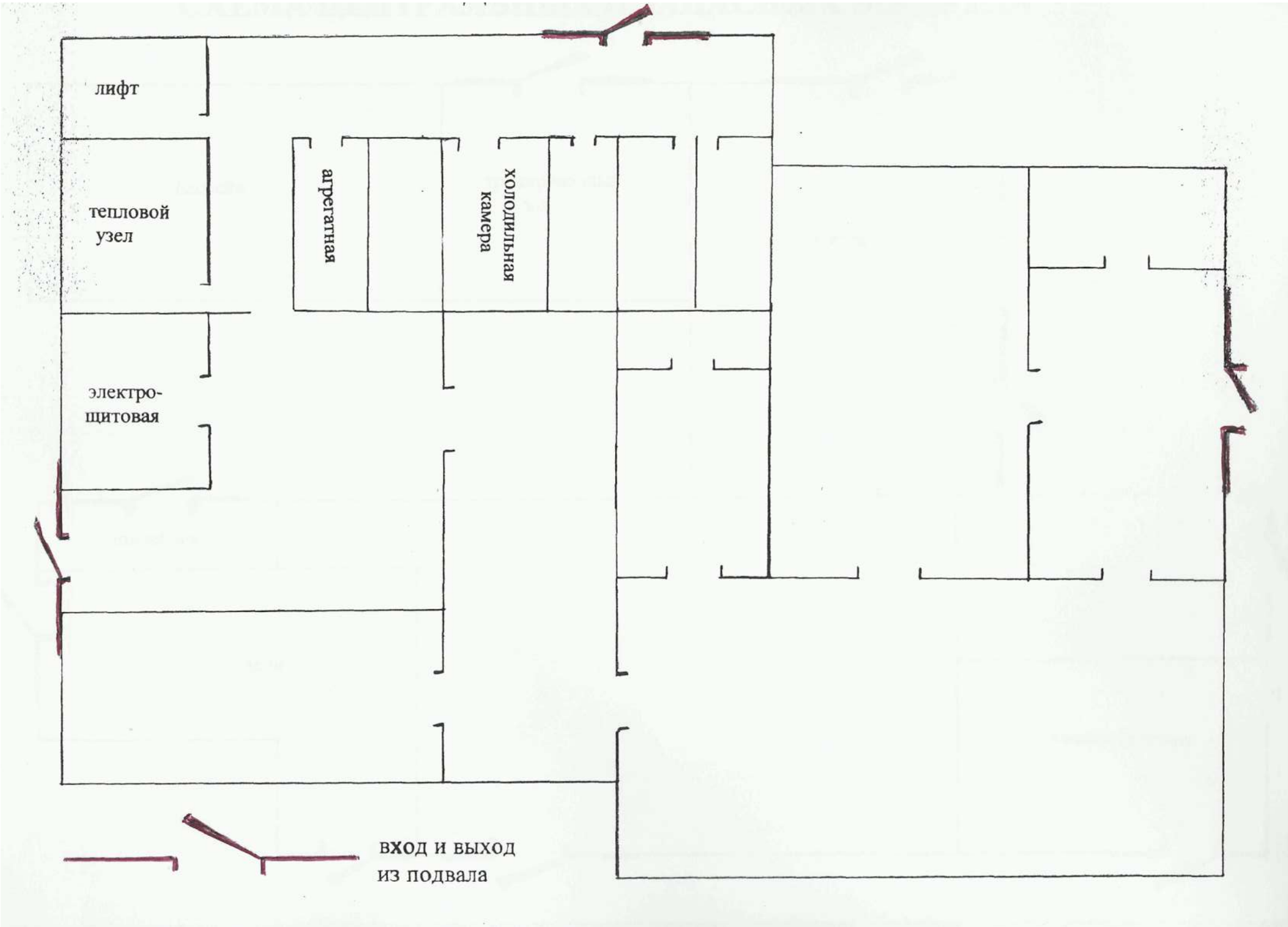

ПАСПОРТ ОБЪЕКТА СИСТЕМЫ СОЦИАЛЬНОЙ ЗАЩИТЫ НАСЕЛЕНИЯ

МБДОУ ДЕТСКИЙ САД «БЕРЁЗКА»

(Оценка защищенности, исходя из рисков возникновения ЧС)

№ п.п.	Наименование риска	Показатель риска	Временные показатели риска
Риски возникновения ЧС на транспорте			
1	Риск возникновения ЧС на объектах автомобильного транспорта	**Приемлемый риск - 10^{-4}**	Январь – Декабрь
Риски возникновения ЧС техногенного характера			
2	Риски возникновения аварий на системах тепло-, водоснабжения	**Приемлемый риск - 10^{-4}**	Октябрь - Март
3	Риски возникновения аварий на электросетях	**Приемлемый риск - 10^{-4}**	Январь - Декабрь
4	Риски возникновения аварий на канализационных сетях	**Приемлемый риск - 10^{-4}**	Январь - Декабрь
Риски возникновения ЧС природного характера			
5	Риски возникновения ЧС природного характера	**Приемлемый риск - 10^{-4}**	Март - Июнь
6	Риски возникновения землетрясений	**Приемлемый риск - 10^{-4}**	Январь - Декабрь
7	Риски возникновений подтоплений (затоплений)	**Приемлемый риск - 10^{-4}**	Март - Июнь
8	Риски возникновения природных пожаров	**Приемлемый риск - 10^{-4}**	Март - Ноябрь

ПАСПОРТ ОБЪЕКТА СИСТЕМЫ СОЦИАЛЬНОЙ ЗАЩИТЫ НАСЕЛЕНИЯ
МБДОУ ДЕТСКИЙ САД «БЕРЁЗКА»
(Оперативно-технические характеристики объекта)

№п\п	Перечень показателей пожарно-тактической характеристики объекта	Значение показателей пожарно-тактической характеристики объекта
1.	**Назначение здания**	Прочие
2.	**Степень огнестойкости здания**	2 степень огнестойкости
3. 3.1 3.2	**Количество находящихся людей в здании:** в дневное время в ночное время	чел. 17; детей 49 чел.; больных – чел. чел. 1; детей 0 чел.; больных – чел.
4. 4.1 4.2 4.3 4.4 4.5 4.6	**Строительные и конструктивные особенности здания:** этажность общая высота размеры (геометрические) назначение подвала наличие чердака тех. этажа	2-х этажное 7,88 метров 59,45*33,61метров есть нет нет
5. 5.1.1 5.1.2	**Строительные конструкции:** Наружные стены Перегородки	**Предел огнестойкости** 60 мин. (потеря огнестойкости) **Пожарная опасность** (умереннопожароопасные) **Предел огнестойкости** 20 мин. (потеря несущей стойкости) **Пожарная опасность** (умереннопожароопасные)

ПАСПОРТ ОБЪЕКТА СИСТЕМЫ СОЦИАЛЬНОЙ ЗАЩИТЫ НАСЕЛЕНИЯ
МБДОУ ДЕТСКИЙ САД «БЕРЁЗКА»
(Оперативно-технические характеристики объекта)

№п\п	Перечень показателей пожарно-тактической характеристики объекта	Значение показателей пожарно-тактической характеристики объекта
5.1.3	Перекрытия	**Предел огнестойкости** 15 мин. (потеря целостнотсти) **Пожарная опасность** (умереннопожароопасные)
5.1.4	Кровля	**Предел огнестойкости** 15 мин. (потеря целостнотсти) **Пожарная опасность** (умереннопожароопасные)
5.1.5	Лестничные клетки	нет
5.2 5.2.1	Строительные материалы: Перегородки	**Горючесть:** умеренногорючие **Воспламеняемость:** умеренновоспламеняемые **Распространение пламени по поверхности:** умереннораспространяемые **Дымообразующая способность:** с умеренной дымообразующей способностью **Токсичность:** умереннноопасные.
5.2.2	Перекрытия	**Горючесть:** нормальногорючие **Воспламеняемость:** умеренновоспламеняемые **Распространение пламени по поверхности:** умереннораспространяющие **Дымообразующая способность:** с умеренной дымообразующей способностью **Токсичность:** умереннноопасные

ПАСПОРТ ОБЪЕКТА СИСТЕМЫ СОЦИАЛЬНОЙ ЗАЩИТЫ НАСЕЛЕНИЯ
МБДОУ ДЕТСКИЙ САД «БЕРЁЗКА»
(Оперативно-технические характеристики объекта)

№п\п	Перечень показателей пожарно-тактической характеристики объекта	Значение показателей пожарно-тактической характеристики объекта
5.2.3	Кровля	**Горючесть:** нормальногорючие **Воспламеняемость:** умеренновоспламеняемые **Распространение пламени по поверхности:** умереннораспространяющие **Дымообразующая способность:** с умеренной дымообразующей способностью **Токсичность:** умеренноопасные
5.2.4	Лестничные клетки	нет нет
6.	Предел огнестойкости и вид противопожарных преград	
7.	Пути эвакуации	Дверные и оконные проемы
8.	Места отключения электроэнергии, вентиляции, дымоудаления.	Электроэнергия от электрощитовой от трансформаторной подстанции №1 с.Апача Газ нет
9.	Основные элементы опасности для людей при пожаре.	Отравление СО и продуктами разложения, воздействие высокой температуры, обрушение конструкций.
10. 10.1 10.2 10.3 10.4	Противопожарное водоснабжение - количество пожарных водоемов, их емкость -пожарный водопровод, его вид, расход воды; - количество гидрантов; - наличие и количество внутренних пожарных кранов;	 нет; нет; 4 шт; нет;

ПАСПОРТ ОБЪЕКТА СИСТЕМЫ СОЦИАЛЬНОЙ ЗАЩИТЫ НАСЕЛЕНИЯ МБДОУ ДЕТСКИЙ САД «БЕРЁЗКА»

(Оперативно-технические характеристики объекта)

№п\п	Перечень показателей пожарно-тактической характеристики объекта	Значение показателей пожарно-тактической характеристики объекта
10.5 10.6 10.7	-тип соединения и диаметр внутренних пожарных кранов; -требуемый расход воды на нужды пожаротушения: -способы подачи воды	нет; 12 *л*/с. от автоцистерны: с установкой на ПВ-расстояние 50 м.
11.	Помещения с наличием взрывоопасных веществ и материалов	нет
12.	Наличие устройств автоматического пожаротушения и автоматической пожарной сигнализации	Дымовое устройство автоматической пожарной сигнализации. Сигнал выведен на улицу и передается в ПСС
12.1 12.2	Способ вывода сигнала о срабатывании систем противопожарной защиты в подразделение пожарной охраны Прямая телефонная связь с подразделением пожарной охраны для здания	проводная/**беспроводная**/по радиоканалу МЧС России **имеется**/отсутствует
13. 13.1	Охранная сигнализация в здании Кнопка (брелок) экстренного вызова милиции в здании	имеется/**отсутствует** имеется/**отсутствует**
14. 14.1	Система оповещения и управления эвакуацией людей при пожаре в здании Тип системы оповещения и управления эвакуацией людей при пожаре	**имеется**/отсутствует проводная/**беспроводная**/по радиоканалу МЧС России
15. 15.1	Обеспеченность персонала здания учреждения средствами индивидуальной защиты органов дыхания Обеспеченность персонала корпуса (здания) учреждения носилками для эвакуации маломобильных пациентов	имеются/**отсутствуют** **имеются**/отсутствуют

ПАСПОРТ ОБЪЕКТА СИСТЕМЫ СОЦИАЛЬНОЙ ЗАЩИТЫ НАСЕЛЕНИЯ МБДОУ ДЕТСКИЙ САД «БЕРЁЗКА»

(Оперативно-технические характеристики объекта)

№п\п	Перечень показателей пожарно-тактической характеристики объекта	Значение показателей пожарно-тактической характеристики объекта
16.	Текущее состояние здания	**В исправном состоянии** (нуждается в реконструкции/находится в аварийном состоянии)
17.	Капитальное ограждение территории здания	**имеется**/отсутствует
18.	Наличие металлических входных дверей в здании	**имеются**/отсутствуют
19.	Физическая охрана здания или каждого корпуса (частное охранное предприятие или отдел вневедомственной охраны)	имеется/**отсутствует**
19.1	Видеонаблюдение территории и помещений для здания	имеется/**отсутствует**
20.	Состояние эвакуационных путей и выходов в здании	**соответствует**/ не соответствует
21.	Время прибытия ближайшего пожарного подразделения	15 мин

Раздел № 4

РИСКИ ВОЗНИКНОВЕНИЯ ТЕХНОГЕННЫХ ПОЖАРОВ

ПАСПОРТ ОБЪЕКТА СИСТЕМЫ СОЦИАЛЬНОЙ ЗАЩИТЫ НАСЕЛЕНИЯ

МБДОУ ДЕТСКИЙ САД «БЕРЁЗКА»

(Схема расстановки сил и средств при ликвидации последствий ЧС)

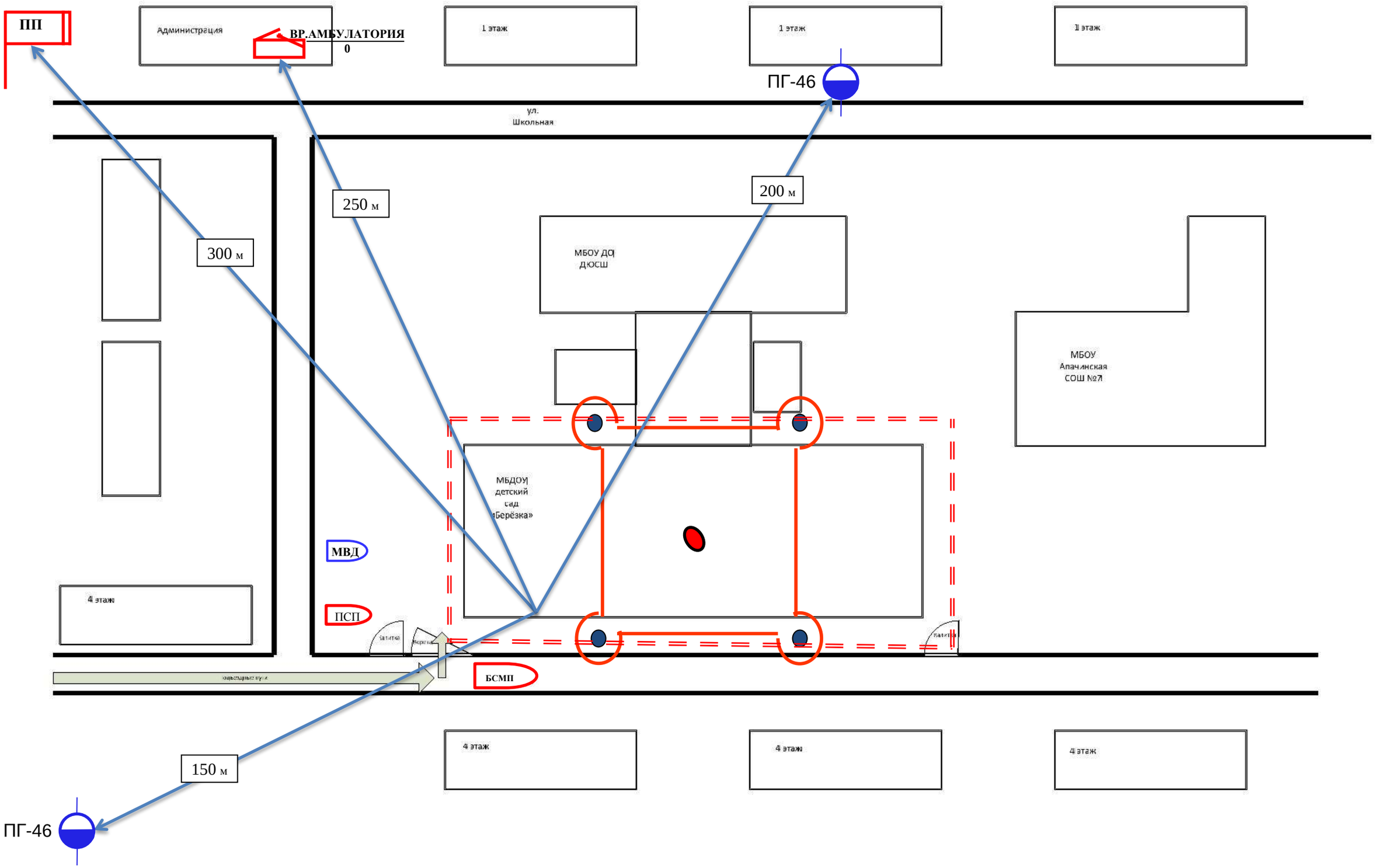

ПАСПОРТ ОБЪЕКТА СИСТЕМЫ СОЦИАЛЬНОЙ ЗАЩИТЫ НАСЕЛЕНИЯ

п. 4.1.1.4.

МБДОУ ДЕТСКИЙ САД «БЕРЁЗКА»

(Ведомость привлечения сил и средств)

№ п/п	Наименование	Привлечение в соответствии с планами применения		Привлекалось фактически		Нормативное время		Нормативный документ	Время показателей			Расстояние до места ЧС	Недостатки в реагировании
		л/с	тех.	л/с	тех.	убытия	прибытия		Получение информации	Время убытия	Время прибытия		
Функциональные подсистемы РСЧС													
МЧС России													
Органы повседневного управления													
1	ЦУКС по субъекту РФ												
Всего за ОПУ:													
Территориальные органы													
1	ОГ регионального центра												
2	ОГ ГУ МЧС России Полковник Литвинюк А.С. 89147823618	2	1			10	3 часа	Приказ МЧС № 32 от 22.01.2013 г					
3	ОГ пожарно-спасательного гарнизона Лушников Александр Николаевич 8-914-785-56-77	4	1			10	20	Приказ МЧС № 656 от 29.08.2005г.					
4	ОШ регионального центра												
5	ОШ ГУ МЧС России Подполковник вн. сл. Клименко А.С. 89147825945	11	1			10	30	Приказ МЧС № 32 от 22.01.2013 г					
Всего за территориальные органы:													
Силы и средства ликвидации ЧС													
	ПСЧ пожарного гарнизона Лушников Александр Николаевич 8-914-785-56-77	64	12			3	20	Приказ МЧС № 656 от 29.08.2005г.					
1	ПСО Камчатский филиал ДВРПСО Кочетов Е.А. 8-914-787-7505	10	2			20	3 часа	Приказ МЧС № 32 от 22.01.2013 г					
1.1	Подразделения ФПС СРФ												
1.2	Подразделения ППС СРФ												
1.3	ГИМС												
1.4	Подразделения ВГСЧ СРФ												
1.5	Подразделения ЦЭПП СРФ												
1.6	СВФ												
1.7	Авиационные подразделения вертолет МИ-8МТВ АСЦ ДВРЦ.												
1.8	Другие структурные подразделения, организации и учреждения												
2	Структурные подразделения ЦА МЧС России на территории субъекта РФ												
Всего за силы и средства ликвидации ЧС:													
Всего за МЧС России:													

ПАСПОРТ ОБЪЕКТА СИСТЕМЫ СОЦИАЛЬНОЙ ЗАЩИТЫ НАСЕЛЕНИЯ

п. 4.1.1.4.

МБДОУ ДЕТСКИЙ САД «БЕРЁЗКА»

(Ведомость привлечения сил и средств)

Минздрав России													
Органы повседневного управления Минздрава России													
2.1	ТЦМК	11	1			10	3 часа	Приказ МЗ №179 от 01.11.04					
Всего за ОПУ ВСМК:													
Всего за ОПУ:													
Территориальные органы Минздрава России													
1	Дежурные врачи медучреждений различного профиля												
2	Ответственный дежурный ФБУ здравоохранения «Центр гигиены и эпидемиологии»												
3	Ответственный дежурный тер.фонда ОМС												
Всего за территориальные органы:													
Силы и средства ликвидации ЧС Минздрава России													
1	Бригада специализированной медицинской помощи												
2	Станции скорой помощи												
3	Мобильный медицинский отряд												
4	Комплексная хирургическая бригада												
5	Инфекционная бригада												
6	Психотерапевтическая бригада												
7	Токсико-терапевтическая бригада												
Всего за силы и средства ликвидации ЧС:													
Итого за Минздрав России:													
Минприроды													
Органы повседневного управления Минприроды России													
Всего за ОПУ:													
Территориальные органы Минприроды России													
Всего за территориальные органы:													
Силы и средства ликвидации ЧС Минприроды России													
Всего за силы и средства ликвидации ЧС:													
Минкомсвязь													
Органы повседневного управления Минкомсвязи России													
Всего за ОПУ:													
Территориальные органы Минкомсвязи России													
Всего за территориальные органы:													
Силы и средства ликвидации ЧС Минкомсвязи России													
Всего за силы и средства ликвидации ЧС:													
Минтранс													
Органы повседневного управления Минтранса России													
Всего за ОПУ:													
Территориальные органы Минтранса России													
Всего за территориальные органы:													
Силы и средства ликвидации ЧС Минтранса России													
Всего за силы и средства ликвидации ЧС:													
Итого за ФП РСЧС:													

ПАСПОРТ ОБЪЕКТА СИСТЕМЫ СОЦИАЛЬНОЙ ЗАЩИТЫ НАСЕЛЕНИЯ

п. 4.1.1.4.

МБДОУ ДЕТСКИЙ САД «БЕРЁЗКА»

(Ведомость привлечения сил и средств)

Территориальные подсистемы РСЧС													
Координационные органы													
1	КЧС и ОПБ субъекта РФ												
2	КЧС и ОПБ муниципального образования субъекта РФ												
3	КЧС и ОПБ муниципального образования субъекта РФ												
4	КЧС и ОПБ муниципального образования субъекта РФ												
5	ОГ КЧСиОПБ субъекта Иваненко А.В. 8-914-028-9999	3	1			10	30	Распоряжение Губернатора №154-р 20.03.2009					
6	ОГ КЧСиОПБ муниципального образования Рябцева Наталья Григорьевна Тел. 8 (415-32) 2-25-36	3	1			10	30	Постановление администрации					
7	ОШ (КЧСиОПБ субъекта) Иваненко А.В. 8-914-028-9999	11	1			10	30/90	Распоряжение Губернатора №154-р 20.03.2009					
8	ОШ (КЧСиОПБ муниципального образования) Рябцева Наталья Григорьевна Тел. 8 (415-32) 2-25-36	7	1			10	30/90	Постановление администрации					
Всего за КЧС и ОПБ субъекта:													
Органы повседневного управления													
1	ДДС субъекта Администрации												
2	ЕДДС муниципального образования												
3	ЕДДС муниципального образования												
4	ЕДДС муниципального образования												
Всего за ЕДДС:													
Силы и средства ликвидации ЧС													
1	Газовая служба												
2	Медицинская служба Сурков Денис Александрович 8(41532)22368	34	7			5	20	Приказ МЗ №179 от 01.11.04					
3	Аварийно-спасательные формирования	6	2			3	20	Распоряжение Губернатора №154-р 20.03.2009					
4	Энергетическая служба												
5	Коммунально-техническая и энергетики	57	12			30	60/90	Постановление Главы МР					
6	Другие силы и средства ликвидации ЧС												
Всего за силы и средства ликвидации ЧС субъекта:													
Итого за ТП РСЧС:													
Другие министерства и ведомства (организации), не имеющие функциональных подсистем													
1	Прокуратура												
2	ФСБ												
3	служба охраны общественного порядка **Стыпник Сергей Валерьевич 8 914 021 09 50**	12	3			10	20	Приказ МВД №174 от 26.02.02					
4	ГИБДД **Стыпник Сергей Валерьевич 8 914 021 09 50**	4	3			10	20	Приказ МВД №174 от 26.02.02					
Итого за министерства и ведомства, не имеющие функциональных подсистем													
ИТОГО за РСЧС		**239**	49										

ПАСПОРТ ОБЪЕКТА СИСТЕМЫ СОЦИАЛЬНОЙ ЗАЩИТЫ НАСЕЛЕНИЯ

п. 4.1.1.4.

МБДОУ ДЕТСКИЙ САД «БЕРЁЗКА»

(Ведомость привлечения сил и средств)

Название подр-я, старший (звание, Ф.И.О., телефон)	Привл. в соотв. с пасп-м территории (планами применения)		Привлекалось фактически		Нормативное время		Нормативн. документ	Временные показатели			Расстояние до места ЧС	Недостатки в реагировании
	л/с	тех.	л/с	тех.	убытия	прибытия		Получение инф.	Время убытия	Время прибытия		
МЧС России												
Органы управления												
ОГ пожарно-спасательного гарнизона	4	1			10	20	Приказ МЧС № 656 от 29.08.2005г.					
ОГ ГУ МЧС России	2	1			10	20	Приказ МЧС № 647 от 23.11.2009г.					
ОГ регионального центра												
ОШ ГУ МЧС России	11	1			10	30	Приказ МЧС № 647 от 23.11.2009г					
ОШ регионального центра												
Силы и средства												
СПСЧ	117	36			3	20	Приказ МЧС № 656 от 29.08.2005г.					
ГИМС	4	1			10	20	Приказ МЧС № 647 от 23.11.2009					
ПСО Камчатский филиал ДВРПСО	10	3			10	3 часа	Приказ МЧС № 647 от 23.11.2009					
Всего за МЧС России:	244	53										
ФП РСЧС												
Органы управления												
Силы и средства												
МВД России:												
РОВД	32	12										
ГИБДД	3	6			10	20	Приказ МВД №174 от 26.02.02					
вневедомственная охрана												
Минздравсоцразвития:												
ТЦМК	11	1			10	20	Приказ МЗ №179 от 01.11.04					
ФМБА												
Минэнерго:												
Минобороны:												
Минприроды:												
Минкомсвязь:												
Минтранс:												
Всего за ФП РСЧС:	46	19										

ПАСПОРТ ОБЪЕКТА СИСТЕМЫ СОЦИАЛЬНОЙ ЗАЩИТЫ НАСЕЛЕНИЯ

МБДОУ ДЕТСКИЙ САД «БЕРЁЗКА»

(Ведомость привлечения сил и средств)

ТП РСЧС												
Органы управления												
ОГ объекта												
ОГ КЧСиОПБ муниципального образования	3	1			10	30	Постановление администрации					
ОГ КЧСиОПБ субъекта	3	1			10	30	Распоряжение Губернатора №154-р 20.03.2009					
ОШ (КЧСиОПБ объекта)												
ОШ (КЧСиОПБ муниципального образования)	7	1			10	30/90	Постановление администрации					
ОШ (КЧСиОПБ субъекта)	11	1			10	30/90	Распоряжение Губернатора №154-р 20.03.2009					
Силы и средства												
Газовая служба												
Аварийно-спасательные формирования	6	2			3	20	Распоряжение Губернатора №154-р 20.03.2009					
Коммунально-техническая и энергетики	22	10			30	60/90	Постановлени е Главы МР					
Медицинская служба	54	19			5	20	Приказ МЗ №179 от 01.11.04					
ГУП КК «Лесоохрана на территории Усть-Большерецкого района	12	2			10	30						
Всего за ТП РСЧС:	118	37										
другие министерства и ведомства (организации)												
Прокуратура												
СВПУ БО ФСБ РФ												
Итого за другие министерства и ведомства:												
Всего:	408	119										

ПАСПОРТ ОБЪЕКТА СИСТЕМЫ СОЦИАЛЬНОЙ ЗАЩИТЫ НАСЕЛЕНИЯ п. 4.2.
МБДОУ ДЕТСКИЙ САД «БЕРЁЗКА»

(Ведомость привлечения сил и средств для ликвидации последствий ЧС)

РАСЧЕТ СИЛ И СРЕДСТВ, ПРИВЛЕКАЕМЫХ ДЛЯ ЛИКВИДАЦИИ ЧС						
№ п / п	Наименование подразделение	Состав	Нормативное время готовности к выходу	Нормативное время прибытия	Нормативный документ, для определения времени	Наименование ОДС, № телефона
Функциональные подсистемы						
1	МЧС (Пожарно-спасательная служба с. Апача)	ПСС-л/с 11 чел. 3 ед. техники	1 мин (7 мин с учетом времени сбора отделения).	13 мин (20 мин с учетом времени сбора отделения).	ФЗ №123 от 22.07.08	ЕДДС, тел.8(45132)21170, 8(45132)21465, Пожарная часть, тел. «01», тел.8(45132)21393, Дежурный территориального отдела МЧС,тел.8(45132)21797, Дежурный пожарно-спасательная служба с. Апача, тел.8(45132)23302.
2	ГБУС КК УБ РБ Апачинское отделение	1 бригада	2 мин	25 мин	Приказ Минздрава от 01.11.04 №154	Апачинское отделение, тел.8(45132)23302
Территориальные подсистемы						
3	МУП «Надежда»	л\с 17 чел., 2 ед.техники	5 мин	25 мин	Постановление правительства Москвы от 15.05.07 №374-РП	Дежурный, сот.тел.89248928502
4	ПАО «КамГЭК»	л\с 5 чел. 9 ед.техники	5 мин	25 мин	Постановление правительства Москвы от 15.05.07 №374-РП	Дежурный, тел.8(45132)23193
5	ОАО «Камчатэнергосервис»	л\с 1 чел.	5 мин	25 мин	Постановление правительства Москвы от 15.05.07 №374-РП	Дежурный, сот.тел.89247900173

Раздел № 5

РИСКИ ВОЗНИКНОВЕНИЯ АВАРИЙ НА СИСТЕМАХ ЖКХ ОБЪЕКТА

ПАСПОРТ ОБЪЕКТА СИСТЕМЫ СОЦИАЛЬНОЙ ЗАЩИТЫ НАСЕЛЕНИЯ

п. 4.1.1.4.

МБДОУ ДЕТСКИЙ САД «БЕРЁЗКА»

(Ведомость привлечения сил и средств)

№ п/п	Наименование	Привлечение в соответствии с планами применения		Привлекалось фактически		Нормативное время		Нормативный документ	Время показателей			Расстояние до места ЧС	Недостатки в реагировании
		л/с	тех.	л/с	тех.	убытия	прибытия		Получение информации	Время убытия	Время прибытия		
Функциональные подсистемы РСЧС													
МЧС России													
Органы повседневного управления													
1	ЦУКС по субъекту РФ												
Всего за ОПУ:													
Территориальные органы													
1	ОГ регионального центра												
2	ОГ ГУ МЧС России Полковник Литвинюк А.С. 89147823618	2	1			10	3 часа	Приказ МЧС № 32 от 22.01.2013 г					
3	ОГ пожарно-спасательного гарнизона Лушников Александр Николаевич 8-914-785-56-77	4	1			10	20	Приказ МЧС № 656 от 29.08.2005г.					
4	ОШ регионального центра												
5	ОШ ГУ МЧС России Подполковник вн. сл. Клименко А.С. 89147825945	11	1			10	30	Приказ МЧС № 32 от 22.01.2013 г					
Всего за территориальные органы:													
Силы и средства ликвидации ЧС													
	ПСЧ пожарного гарнизона Лушников Александр Николаевич 8-914-785-56-77	64	12			3	20	Приказ МЧС № 656 от 29.08.2005г.					
1	ПСО Камчатский филиал ДВРПСО Кочетов Е.А. 8-914-787-7505	10	2			20	3 часа	Приказ МЧС № 32 от 22.01.2013 г					
1.1	Подразделения ФПС СРФ												
1.2	Подразделения ППС СРФ												
1.3	ГИМС												
1.4	Подразделения ВГСЧ СРФ												
1.5	Подразделения ЦЭПП СРФ												
1.6	СВФ												
1.7	Авиационные подразделения вертолет МИ-8МТВ АСЦ ДВРЦ.												
1.8	Другие структурные подразделения, организации и учреждения												
2	Структурные подразделения ЦА МЧС России на территории субъекта РФ												
Всего за силы и средства ликвидации ЧС:													
Всего за МЧС России:													

ПАСПОРТ ОБЪЕКТА СИСТЕМЫ СОЦИАЛЬНОЙ ЗАЩИТЫ НАСЕЛЕНИЯ

п. 4.1.1.4.

МБДОУ ДЕТСКИЙ САД «БЕРЁЗКА»

(Ведомость привлечения сил и средств)

Минздрав России													
Органы повседневного управления Минздрава России													
2.1	ТЦМК	11	1			10	3 часа	Приказ МЗ №179 от 01.11.04					
Всего за ОПУ ВСМК:													
Всего за ОПУ:													
Территориальные органы Минздрава России													
1	Дежурные врачи медучреждений различного профиля												
2	Ответственный дежурный ФБУ здравоохранения «Центр гигиены и эпидемиологии»												
3	Ответственный дежурный тер.фонда ОМС												
Всего за территориальные органы:													
Силы и средства ликвидации ЧС Минздрава России													
1	Бригада специализированной медицинской помощи												
2	Станции скорой помощи												
3	Мобильный медицинский отряд												
4	Комплексная хирургическая бригада												
5	Инфекционная бригада												
6	Психотерапевтическая бригада												
7	Токсико-терапевтическая бригада												
Всего за силы и средства ликвидации ЧС:													
Итого за Минздрав России:													
Минприроды													
Органы повседневного управления Минприроды России													
Всего за ОПУ:													
Территориальные органы Минприроды России													
Всего за территориальные органы:													
Силы и средства ликвидации ЧС Минприроды России													
Всего за силы и средства ликвидации ЧС:													
Минкомсвязь													
Органы повседневного управления Минкомсвязи России													
Всего за ОПУ:													
Территориальные органы Минкомсвязи России													
Всего за территориальные органы:													
Силы и средства ликвидации ЧС Минкомсвязи России													
Всего за силы и средства ликвидации ЧС:													
Минтранс													
Органы повседневного управления Минтранса России													
Всего за ОПУ:													
Территориальные органы Минтранса России													
Всего за территориальные органы:													
Силы и средства ликвидации ЧС Минтранса России													
Всего за силы и средства ликвидации ЧС:													
Итого за ФП РСЧС:													

ПАСПОРТ ОБЪЕКТА СИСТЕМЫ СОЦИАЛЬНОЙ ЗАЩИТЫ НАСЕЛЕНИЯ

п. 4.1.1.4.

МБДОУ ДЕТСКИЙ САД «БЕРЁЗКА»

(Ведомость привлечения сил и средств)

Территориальные подсистемы РСЧС													
Координационные органы													
1	КЧС и ОПБ субъекта РФ												
2	КЧС и ОПБ муниципального образования субъекта РФ												
3	КЧС и ОПБ муниципального образования субъекта РФ												
4	КЧС и ОПБ муниципального образования субъекта РФ												
5	ОГ КЧСиОПБ субъекта Иваненко А.В. 8-914-028-9999	3	1			10	30	Распоряжение Губернатора №154-р 20.03.2009					
6	ОГ КЧСиОПБ муниципального образования Рябцева Наталья Григорьевна Тел. 8 (415-32) 2-25-36	3	1			10	30	Постановление администрации					
7	ОШ (КЧСиОПБ субъекта) Иваненко А.В. 8-914-028-9999	11	1			10	30/90	Распоряжение Губернатора №154-р 20.03.2009					
8	ОШ (КЧСиОПБ муниципального образования) Рябцева Наталья Григорьевна Тел. 8 (415-32) 2-25-36	7	1			10	30/90	Постановление администрации					
Всего за КЧС и ОПБ субъекта:													
Органы повседневного управления													
1	ДДС субъекта Администрации												
2	ЕДДС муниципального образования												
3	ЕДДС муниципального образования												
4	ЕДДС муниципального образования												
Всего за ЕДДС:													
Силы и средства ликвидации ЧС													
1	Газовая служба												
2	Медицинская служба Сурков Денис Александрович 8(41532)22368	34	7			5	20	Приказ МЗ №179 от 01.11.04					
3	Аварийно-спасательные формирования	6	2			3	20	Распоряжение Губернатора №154-р 20.03.2009					
4	Энергетическая служба												
5	Коммунально-техническая и энергетики	57	12			30	60/90	Постановление Главы МР					
6	Другие силы и средства ликвидации ЧС												
Всего за силы и средства ликвидации ЧС субъекта:													
Итого за ТП РСЧС:													
Другие министерства и ведомства (организации), не имеющие функциональных подсистем													
1	Прокуратура												
2	ФСБ												
3	служба охраны общественного порядка **Стыпник Сергей Валерьевич 8 914 021 09 50**	12	3			10	20	Приказ МВД №174 от 26.02.02					
4	ГИБДД **Стыпник Сергей Валерьевич 8 914 021 09 50**	4	3			10	20	Приказ МВД №174 от 26.02.02					
Итого за министерства и ведомства, не имеющие функциональных подсистем													
ИТОГО за РСЧС		**239**	49										

ПАСПОРТ ОБЪЕКТА СИСТЕМЫ СОЦИАЛЬНОЙ ЗАЩИТЫ НАСЕЛЕНИЯ п. 5.2.

МБДОУ ДЕТСКИЙ САД «БЕРЁЗКА»

(Ведомость привлечения сил и средств для ликвидации последствий ЧС)

РАСЧЕТ СИЛ И СРЕДСТВ, ПРИВЛЕКАЕМЫХ ДЛЯ ЛИКВИДАЦИИ ЧС						
№ п / п	Наименование подразделение	Состав	Нормативное время готовности к выходу	Нормативное время прибытия	Нормативный документ, для определения времени	Наименование ОДС, № телефона
Функциональные подсистемы						
1	МЧС (Пожарно-спасательная служба с. Апача)	ПСС-л/с 11 чел. 3 ед. техники	1 мин (7 мин с учетом времени сбора отделения).	10 мин (17 мин с учетом времени сбора отделения).	ФЗ №123 от 22.07.08	ЕДДС, тел.8(45132)21170, 8(45132)21465, Пожарная часть, тел. «01», тел.8(45132)21393, Дежурный территориального отдела МЧС,тел.8(45132)21797, Дежурный пожарно-спасательная служба с. Апача, тел.8(45132)23302.
2	ГБУС КК УБ РБ Апачинское отделение	1 бригада	2 мин	25 мин	Приказ Минздрава от 01.11.04 №154	Апачинское отделение, тел.8(45132)23302
Территориальные подсистемы						
3	МУП «Надежда»	л\с 17 чел., 2 ед.техники	5 мин	25 мин	Постановление правительства Москвы от 15.05.07 №374-РП	Дежурный, сот.тел.89248928502
4	ПАО «КамГЭК»	л\с 5 чел. 9 ед.техники	5 мин	25 мин	Постановление правительства Москвы от 15.05.07 №374-РП	Дежурный, тел.8(45132)23193
5	АО «Камчатэнергосервис»	л\с 1 чел.	5 мин	25 мин	Постановление правительства Москвы от 15.05.07 №374-РП	Дежурный, сот.тел.89247900173

Раздел № 6

ДЕКЛАРАЦИЯ ПОЖАРНОЙ БЕЗОПАСНОСТИ

ПАСПОРТ ОБЪЕКТА СИСТЕМЫ СОЦИАЛЬНОЙ ЗАЩИТЫ НАСЕЛЕНИЯ

МБДОУ ДЕТСКИЙ САД «БЕРЁЗКА»

(Декларация пожарной безопасности)

ДЕКЛАРАЦИЯ ПОЖАРНОЙ БЕЗОПАСНОСТИ

Настоящая декларация составлена в отношении _____

_____

(Указывается организационно-правовая форма юридического лица, функциональное назначение, полное и

_____

сокращенное наименование (в случае, если имеется), в том числе фирменное наименование объекта защиты)_____ _____

Основной государственный регистрационный номер записи о государственной регистрации юридического лица _____ ____

Идентификационный номер налогоплательщика _____

Место нахождения объекта защиты _____ _____

(Указывается адрес фактического места нахождения объекта защиты)

Почтовый и электронный адреса, телефон, факс юридического лица и объекта защиты

№ п/п	Наименование раздела
1	2
I.	**<u>Оценка пожарного риска</u>** (1)**<u>, обеспеченного на объекте защиты</u>**
	Расчет риска не проводился.
	(Заполняется, если проводился расчет риска. В разделе
	указываются расчетные значения уровня пожарного риска и допустимые
	значения уровня пожарного риска, а также комплекс выполняемых инженерно-технических и
	организационных мероприятий для обеспечения допустимого значения уровня пожарного риска)
II.	**<u>Оценка возможного ущерба имуществу третьих лиц от пожара</u>**
	10 000 (десять тысяч) рублей 00 копеек.
	(Заполняется самостоятельно, исходя из собственной оценки
	возможного ущерба имуществу третьих лиц от пожара, либо приводятся реквизиты документов
	страхования (2))
III.	**<u>Перечень федеральных законов о технических регламентах и нормативных документов по пожарной безопасности, выполнение которых обеспечивается на объекте защиты</u>**
	Объект защиты был введен в эксплуатацию до 01.05.2009г..
	(В разделе указывается перечень выполняемых требований федеральных законов о
	На объекте выполняются следующие требования:
	технических регламентах и нормативных документов по пожарной безопасности
	для конкретного объекта защиты)

Настоящую декларацию разработал

_____ _____

(Должность, фамилия, инициалы) (Подпись)

«___» _____20___г.

М.П.

(1) К декларации прилагаются расчеты по оценке пожарного риска.

(2) К декларации прилагается копия страхового полиса.

Зарегистрирована
Отделением государственного пожарного надзора по г. Петропавловску-Камчатскому Главного управления МЧС России по Камчатскому краю
«19» апреля 2010 г.

Регистрационный № 30 216 000 17 168

ДЕКЛАРАЦИЯ
ПОЖАРНОЙ БЕЗОПАСТНОСТИ

Настоящая декларация составлена в отношении **Муниципального дошкольного образовательного учреждения «Детский сад « Березка» комбинированного вида» с. Апача Усть-Большерецкого района Каматского края**
Основной государственный регистрационный номер записи о государственной регистрации юридического лица**1024101222276**
Идентификационный номер налогоплательщика **4108005749**
Место нахождения объекта защиты **Камчатский край, Усть-Большерецкий район, с. Апача, ул. Юбилейная, д. 14**
Почтовый и электронный адреса, телефон, факс юридического лица и объекта защиты **684104, Камчатский край, Усть-Большерецкий район, с. Апача, ул. Юбилейная, д. 14**
Тел/факс (8-415-32)23-2-56
Заведующая МДОУ «Детский сад «Березка»
Ведерникова Светлана Петровна

		лицензию. Порядок использования систем оповещения определен в инструкциях, в планах эвакуации с указанием лиц, которые имеют право производить системы в действие.

Настоящую декларацию разработала:
Заведующая МДОУ «Детский сад «Березка»

Ведерникова С.П. _____ (подпись)

«13» 04 2010 г.